Liebherr

Liebherr R944C

Baujahr	**2008**
Referenznummer	**BM005799**
Arbeitsstunden	**14.603**

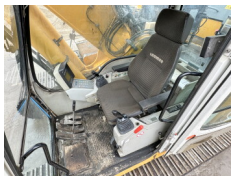

Algemeen

Type	R944C
Standort	Veldhoven, Netherlands
Dutch vehicle	
Certificaat	CE + EPA
Chassis nummer	WLH2079CZ022601
Beschreibung	Erhältlich bei Boss Machinery! Dieser Liebherr R944C Excavator von 2008 hat eine Motorleistung von 190 kW und zählt 14603 Betriebsstunden. Hat immer in den Niederlanden gearbeitet. Das Gesamtgewicht dieses Liebherr R944C beträgt 43300 kg und die Abmessungen sind 11.45 x 3.51 x 3.68. Darüber hinaus ist dieser R944C mit Extra hydraulische Funktion, Hammer, Zentral Schmieranlage ausgestattet. Die Liebherr Excavator hat auch eine CE + EPA - Kennzeichnung. Möchten Sie gerne weitere Informationen oder möchten Sie den Liebherr R944C in unserem Garten ausprobieren? Informieren Sie uns bitte.

Maten / Gewichten

Abmessungen L*B*H	11.45 x 3.51 x 3.68
Gewicht	43300

Motor informatie

Motor marke	Liebherr
Motor typ	D936L
Turbo	
Motorleistung in kW	190

Banden / Rupsen

Plate %	40
Sprocket %	70
Chain %	50
Raupenbreite	90

Opties

Extra hydraulische Funktion
Hammer
Zentral Schmieranlage